Philo MUSICALE

bitonlive

L'utente avrà a disposizione un unico strumento per l'organizzazione e la catalogazione dei file video, siano essi semplici clips, spot commerciali, programmi composti da più parti o serie.
Philo inoltre permette la gestione contestuale di file audio con video o immagini abbinate.
Con la stessa logica sarà inoltre in grado di predisporre degli eventi generici o legati ai singoli file, come l'applicazione di stili grafici, la visualizzazione di banner o loghi, o il comando di dispositivi esterni.
Philo può gestire più canali dando la possibilità, se lo si desidera, di condividere delle risorse in spazi comuni.
La creazione dei palinsesti è facile ed intuitiva e può essere gestita a diversi livelli, dal manuale, molto semplice grazie al drag and drop di singoli elementi o di interi blocchi di programmazione, al completamente automatico.
La programmazione parametrica dà all'utente la possibilità di controllare i tempi e le modalità di ripetizione di canzoni ed artisti.
Philo include uno strumento per la pianificazione pubblicitaria di base.
Il software è multilingua, il nome e l'obbligatorietà dei campi sono personalizzabili.

SYSTEM REQUIREMENTS
PLAYOUT

Minimum
CPU Pentium i5, 8 GB RAM

Suggested
CPU Pentium i7, 8 GB RAM, AMD or NVIDIA Graphics Card

Supported Operating Systems
Windows 7, Windows 8, Windows 10

Supported Formats
Supporto per formati video più utilizzati, inclusi AVI, DV, HDV, IMX, XDCAM SD / HD, MPEG2 (fino a 1080i 4:2:2), AVID DNxHD, MXF MPEG 2 Long GOP, MXF AS-03, AVC -Intra, Quicktime e Windows media.

Supported Languages
English, French, Spanish, Italian, Arabic

Caratteristiche principali
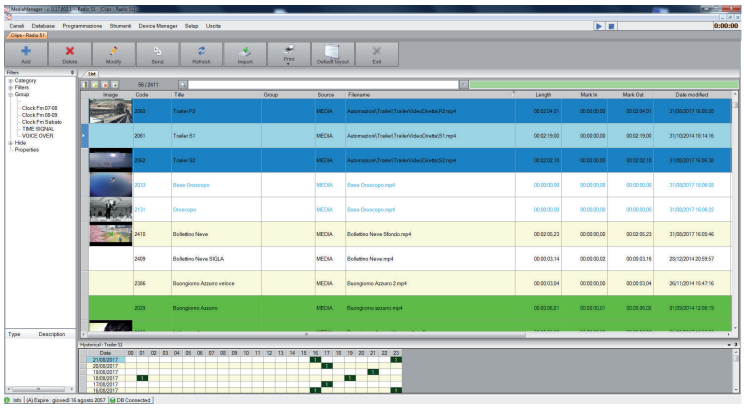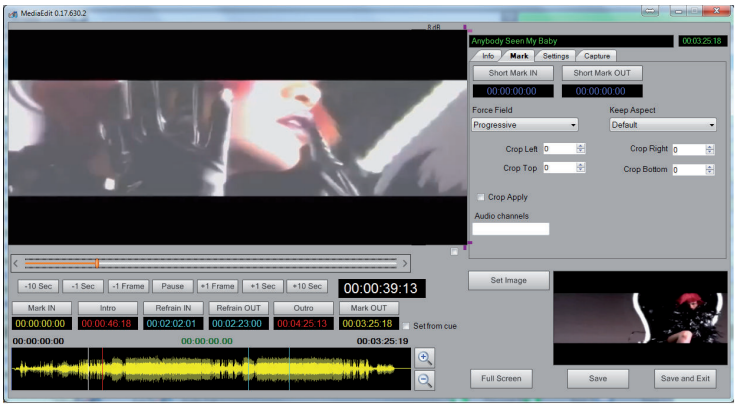
- Archivio canzoni, clip, pubblicità, programmi, show, automazioni
- Gestione serie televisive (show, campionati sportivi, telefilm ecc.) con pianificazione episodi e repliche, impostazione sigle, jingles e grafiche abbinate
- Programmazione animazioni flash parametriche, banner, start e stop automatico del playout
- Programmazione pubblicitaria di base
- Impostazione jingle di apertura, chiusura e intermezzo pubblicitario
- Editing file (MarkIn, MarkOut, Intro, Outro, RefrainIn, RefrainOut)
- Marcature multiple per programmi
- Impostazione blocchi di programmazione
- Programmazione parametrica
- Gestione struttura di palinsesto in base ai giorni della settimana
- Gestione d'infiniti template per la creazione del palinsesto
- Creazione palinsesto manuale e automatica
- Gestione playlist manuali
- Personalizzazione colori di tabelle, categorie, gruppi, filtri
- Personalizzazione campi obbligatori
- Personalizzazione viste
- Drag and drop
- Gestione eventi
- Impostazione stili grafici
- Gestione layout grafici
- Gestione stopset orario
- Gestione fonti live
- Gestione multi-canale
- Gestione multi-utente